

ÚTLIT AF FRUMTEIKNINGU FRÁ 1962

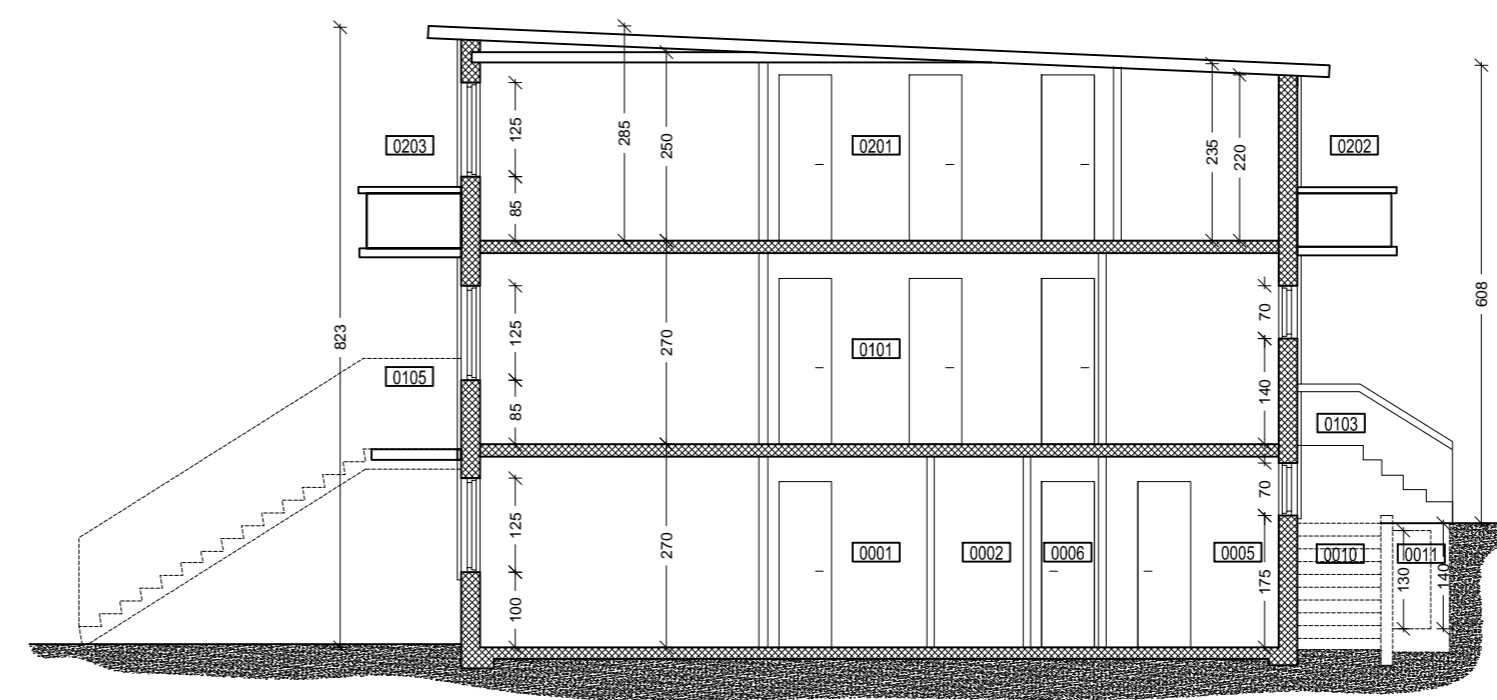

SNEIÐING A-A

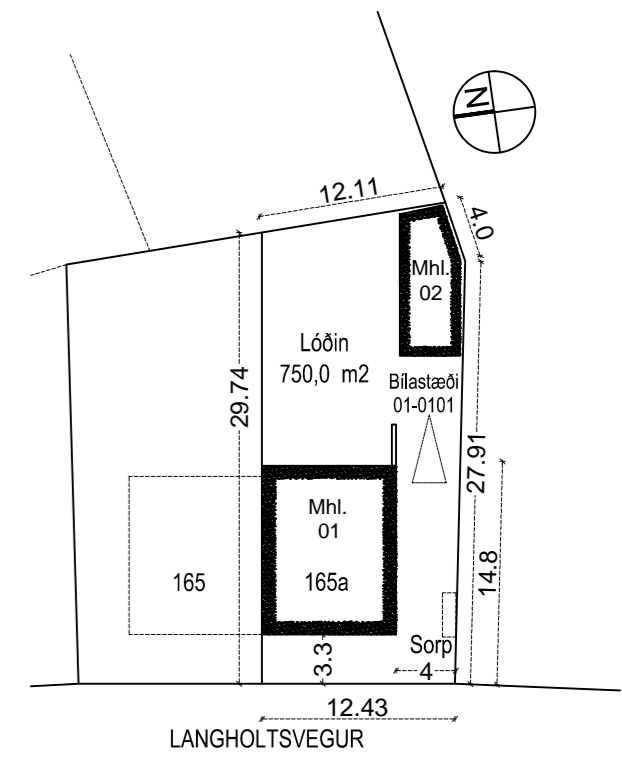

AFSTAÐA 1/500



VESTURHLIÐ

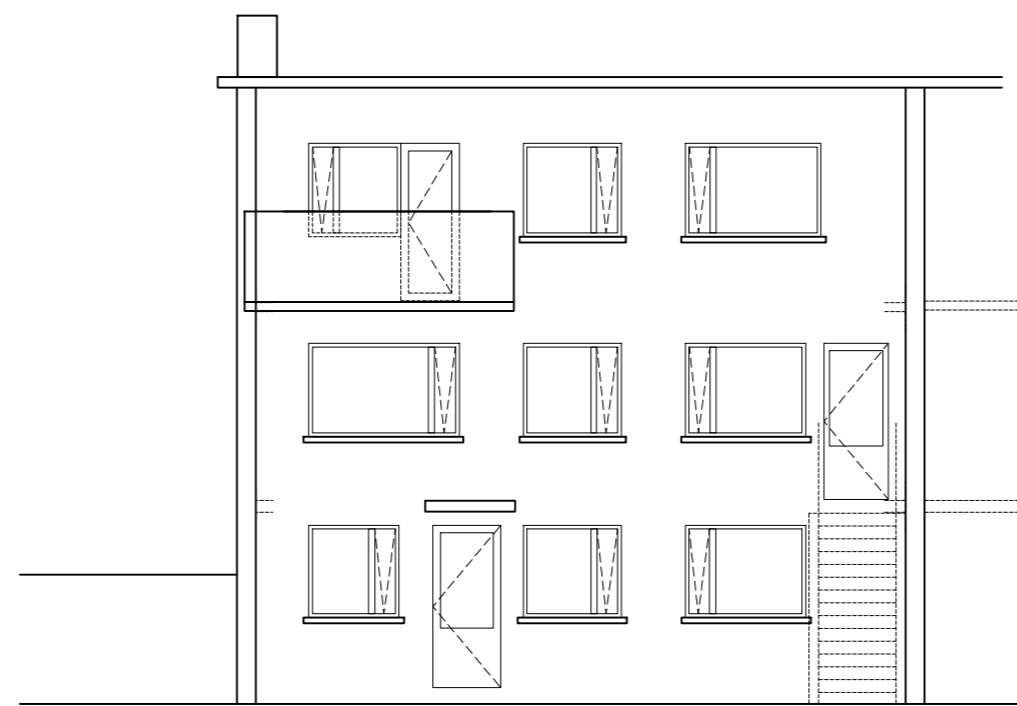

AUSTURHLIÐ

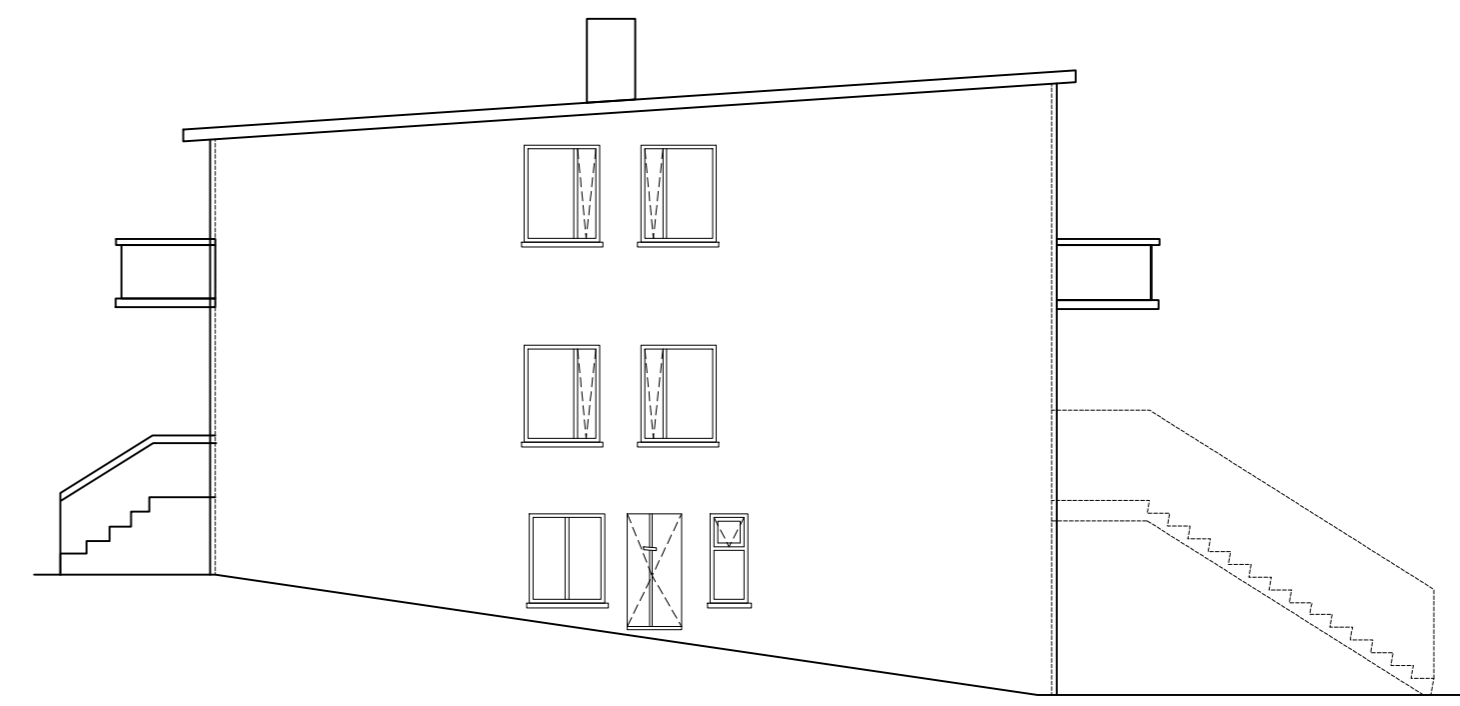

SUÐURHLIÐ

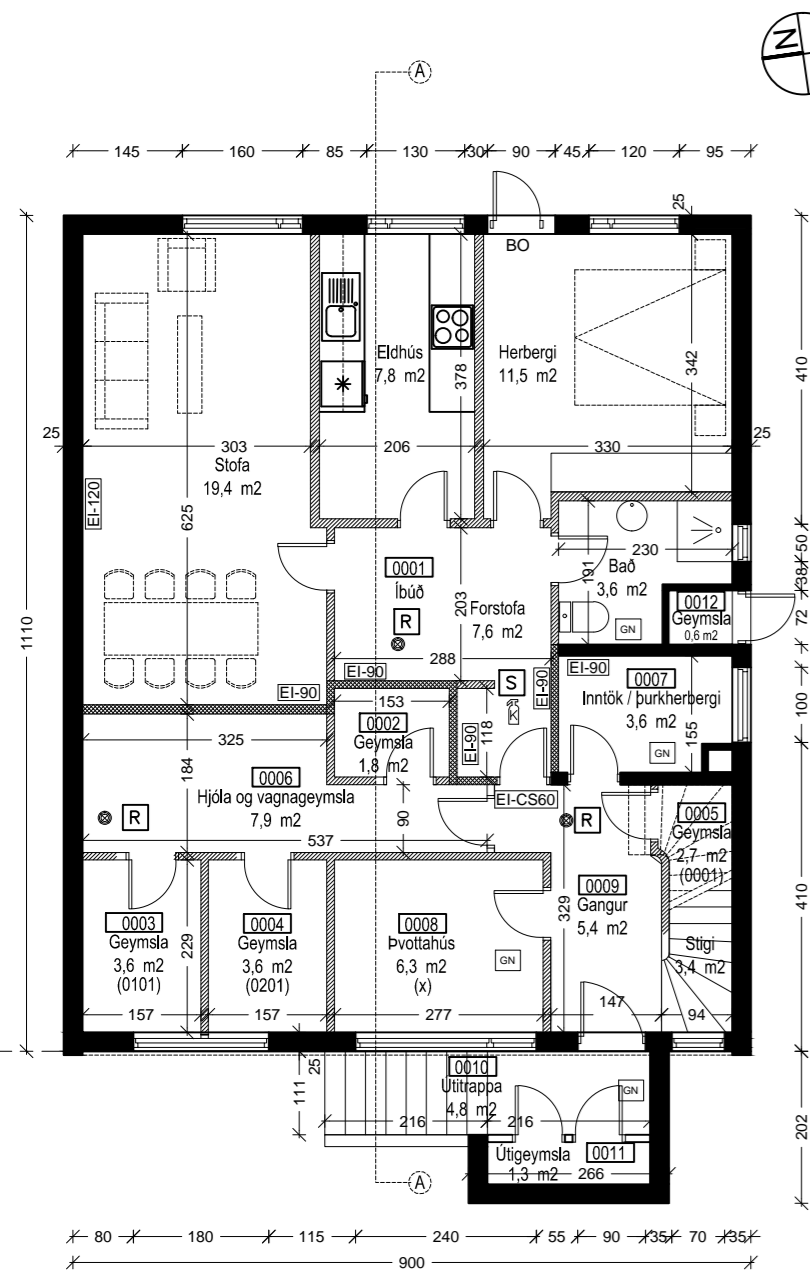

KJALLARI
GRUNNMYND 1/100

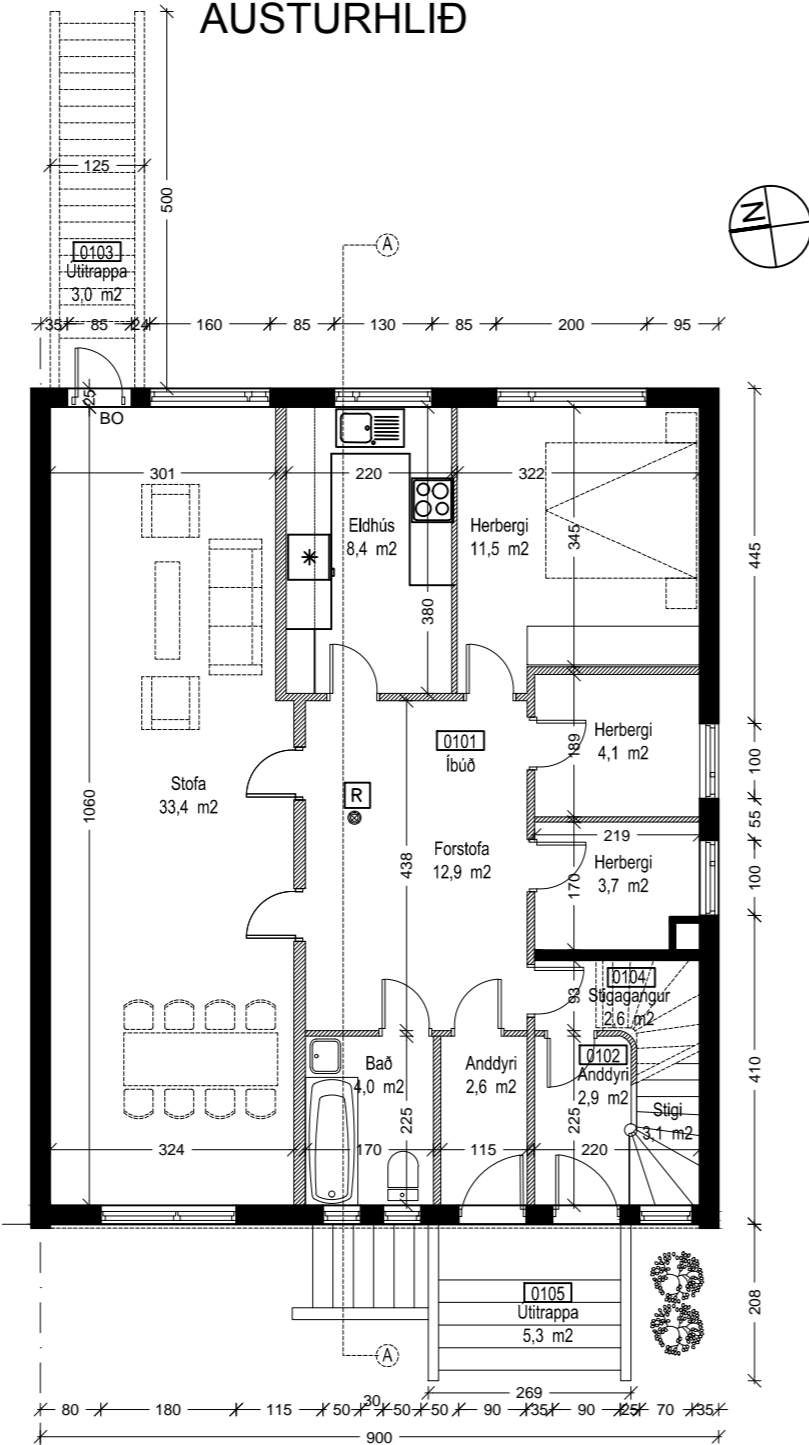

FYRSTA HÆÐ

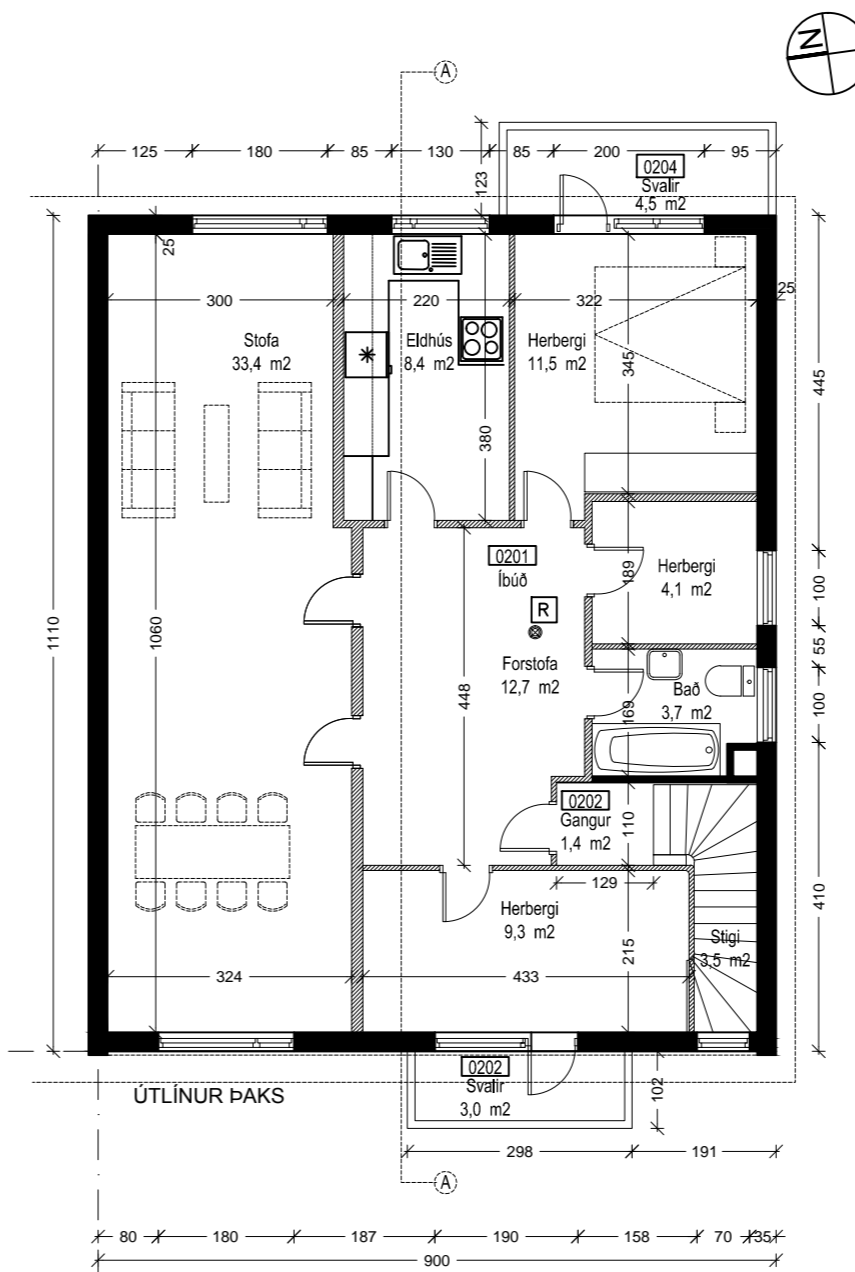

ÖNNUR HÆÐ

Langholttsvegur 165a í Reykjavík.
 Landnúmer er 105692 og fastanúmer íbúða er sem hér segir.
 202-3463 Mh.01-0001 (íbúð sem sótt er um)
 202-3464 Mh.01-0101
 202-3465 Mh.01-0201
 Húsið er byggt 1963 og tengist Langholttsvegi 165.
 Um er að ræða steinsteypt fjölbýli á þremur hæðum og einhalla þaki.
 Íbúðirnar eru með sameign og geymslur í kjallara.
 Bílskúr (02-0101) er á lóðinni, sjá teikningu A102
 Íbúð 202-3463 er skráð hjá Þjóðskrá Íslands og sýslumanni sem séreign.
 Gera á nýjan eignarskiptasamning sem byggjast á þessum teikningum.

hagtækni tækniþjónusta Refsholti 7, Skorradal sími 861 7252

VERK Langholttsvegur 165a VERK NR. 356

TEIKNING Afstöðumynd 1/500, grunnmynd og útlit 1/200 og 1/100 REYNDARTEIKNING A101

DAGS 27.09.2018 BREYTT 27.09.2018 TEIKNAD Ingólfur Margeirsson 070252-3099 SAMP.