

HITALAGNIR Á HÆÐ GRUNNMYND M.K. 1/50

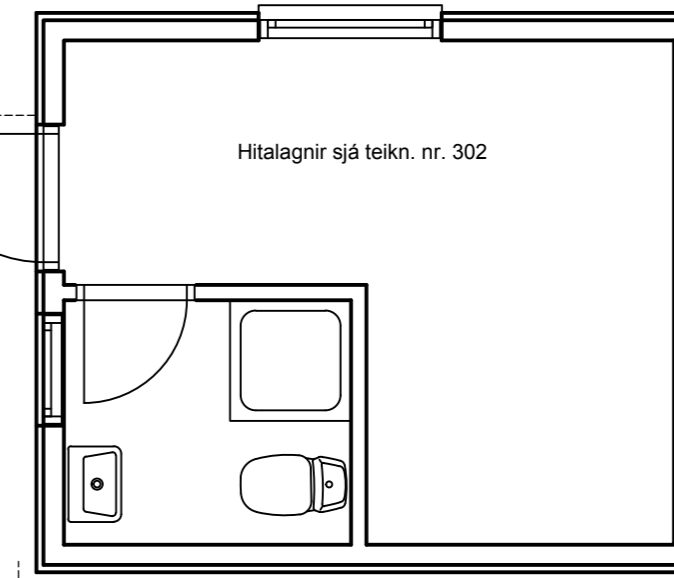
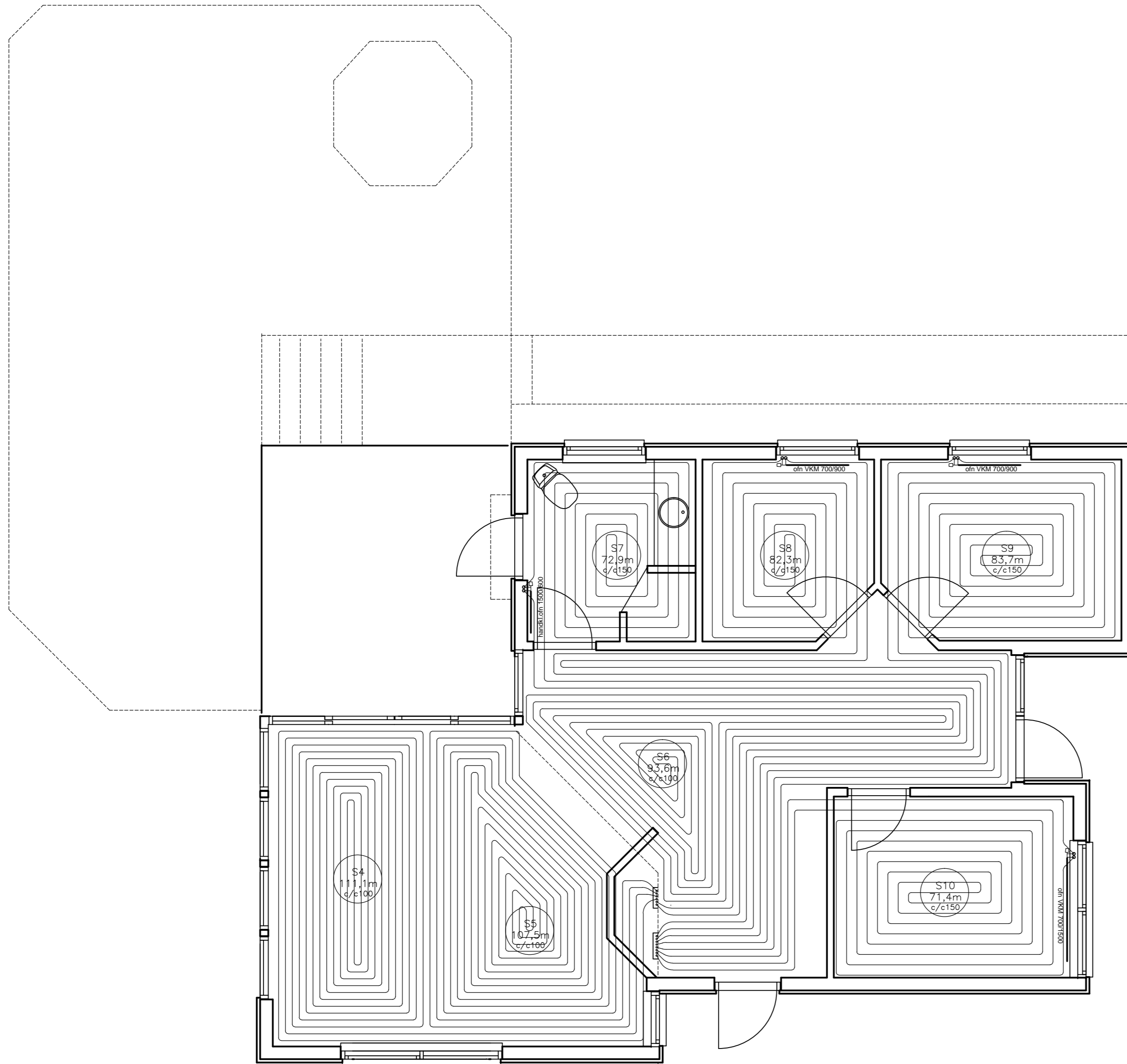

SKÝRINGAR:

Gólfhitalagnir er 16 mm með súrefniskápu. Millibil gólfhitalagna er 100/150 mm. Framrás gólfhitalagna skal vera næst útveggjum. Hitaslaufum nr. 4, 5 og 6 er stýrt með sameiginlegum hitanema í borðstofu. Ofnar með lofthitastýróðum lokum eru tengdir við hitaslaufur nr. 7, 8, 9 og 10 og stýra hitastigi í herbergjum og á baði. Lagnir skulu vera af viðurkenndri gerð og í samræmi við ÍST-67 og gildandi reglugerðir. Frágangur sé samkvæmt fyrirmælum framleiðanda. Tengigrind og afrennsli hitaveitu skal vera samkv. fyrirmælum viðkomandi hitaveitu.