

GRUNNMYND

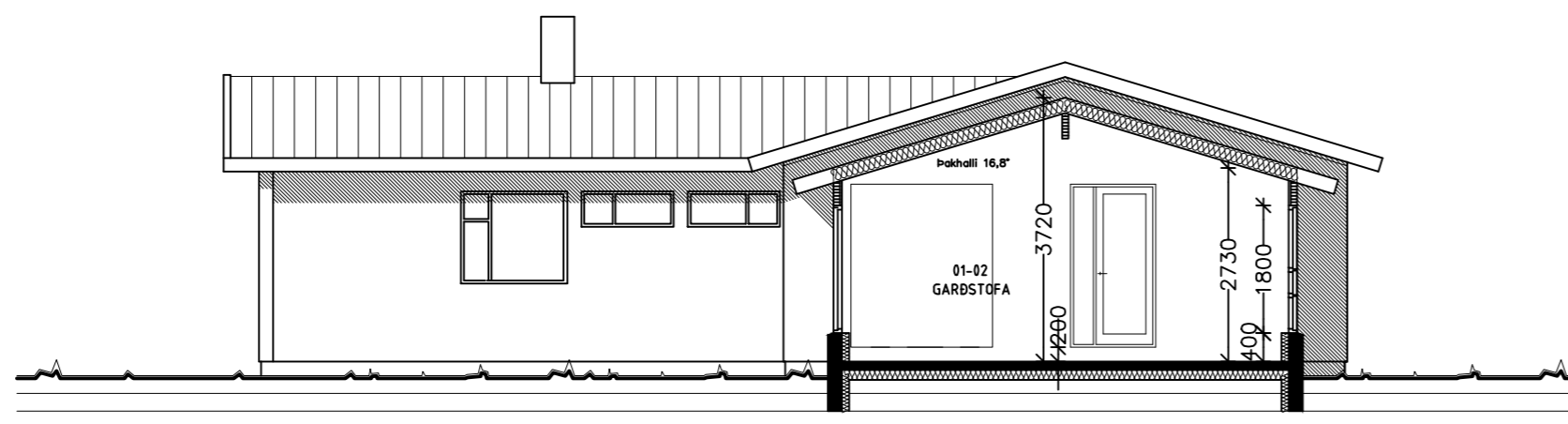

ÞVERSNIÐ A - A

Byggingarlýsing

Löð:
 Heiti: Eyvík I, Grímsnes- og Grafningshreppi
 Matshluti: 01
 Landnúmer: L225230, Greinitala: 8719-02-00030010
 Lóðarstærð: 1.570 m²
 Heildarbyggingarmagn á lóð: 207,1 m²
 Nýtingarhlutfall: 0,13

Húsgærd:
 Garðstofa, viðbygging við suð-vestur gaffl á núverandi íbúðarhúsi. Núverandi íbúðarhús er 169,5 m². Garðstofan verður 37,5 m². Samtals 207,0 m²

Undirstöður og gólf:
 Undirstöður eru steyptir sökkjar. Gólf er steypt plata á fyllingu. Einangrun er 140 mm. Gólfklæðning eru flísar. U-gildi gólfs er 0,2 w/m²°C. Gólfhitalagnir eru þrjár slaufur 16mm c/c 100mm.

Útveggir:
 Neðrihluti útveggja er steyptur. Einangrun er 120mm steinul, múruð. U-gildi veggja er 0,2 w/m²°C. Gluggar eru úr timbri. Tvöfallt gler er í gluggum. U-gildi glugga er 1,3 w/m²°C. Öryggisgler skal vera í glerhurðum og gluggum þar sem hæð nær ekki 0,6m frá gólfi sbr. gr. 8.5.2 í byggingarreglugerð 112/2012

Þak:
 Þakhalli er 16,8°. Límtrébitar 90x360mm í mæni og yfir langveggjum. Innsteyptir stálpróffilar 120x120mm á úthornum. Þaksperrur eru 45x220mm c/c 600mm. Einangrun þaks er 200mm þakull milli sperra með vindvörn og innan hennar er 0,2mm plastdúkur, 45mm einangruð rafloagnagrind og 16mm panelklæðning. Að ofan er borðaklæðning með þakpappa. Ysta klæðning þaks er bárað aluzink. U-gildi þaks er 0,18 w/m²°C