

P V E R S N I Ð

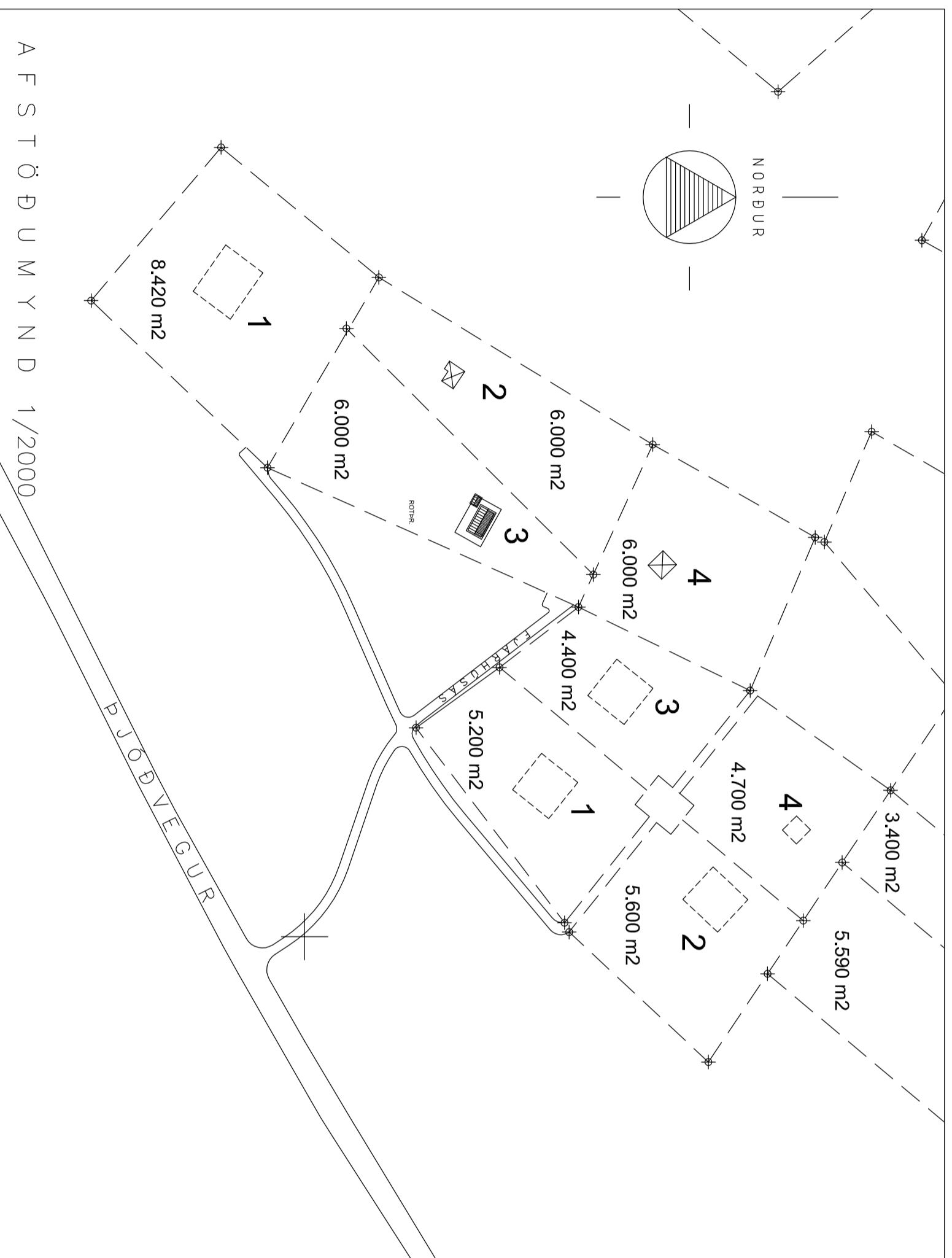

BYGGINGAR- OG EFNISLÝSING:

BURÐARVIKRI:

Sóttar og botþátta eru stenskypt. Útveggir og þak eru úr timbri. Burðarvirk þak er límrétt í húsi og þerandi úr- og innveggir.

ENANGRUNN:

Botþátta er enangróð með 75mm enangrun. Enangrun úrveggja er 120mm. Tvöfalt hliðangrandi gler er í gluggum. Enangrun þaks er 180mm.

KLÆÐNING:

Ytri klæðning úrveggja er lárétt þurklæðning. Þak er klætt með stálklæðningu.

BRUNAVARNIR:

Burðarveggir skulu vera REI30. Loft- og veggjefir skulu vera a.m.k. í flokki 2. Utanhusstæðning skal vera í flokki 2.

Löglög þjófvarnarop skulu vera úr sveifherbergjum. Reykskyrnjara og sjökkvæki skali starðsefja skv. tæknigö. Sjúkrahúsi skali vera í húsinu.

STÆRÐIR:

Þröðis flatarmáli	Þröðingarmáli
Sumarhlús milli O1	233,7 m3
Geymsla milli O2	26,2 m3
Samtals:	86,3 m2
Sjá nánar í meðfylgjandi skráningartölu.	259,9 m3

hagtækni
tækniþjónusta

Réisholti 7, Skorradal

Sími 861 7252

VERK NÚM. 321

VERK NÚM. 102

Sumarhlússtaður

Þversnið 1/50 Afstæða 1/2000

102

24. apríl 2008

Ingólfur Margeirsson 070262-3099

SAH.