

austurhlíð

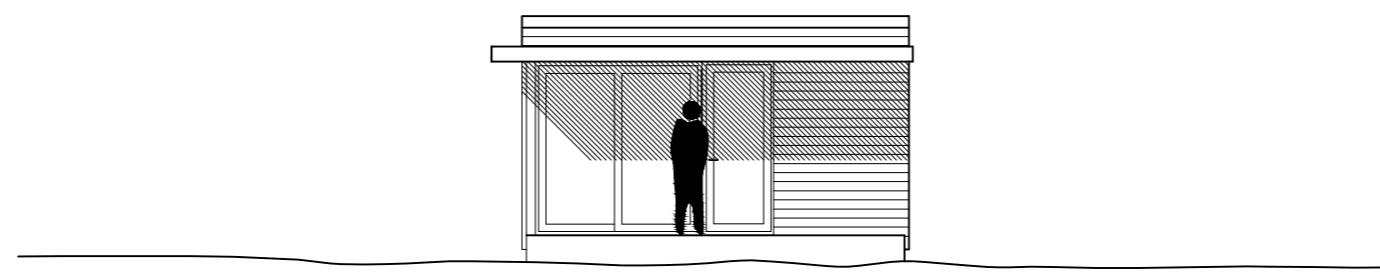

suðurhlíð

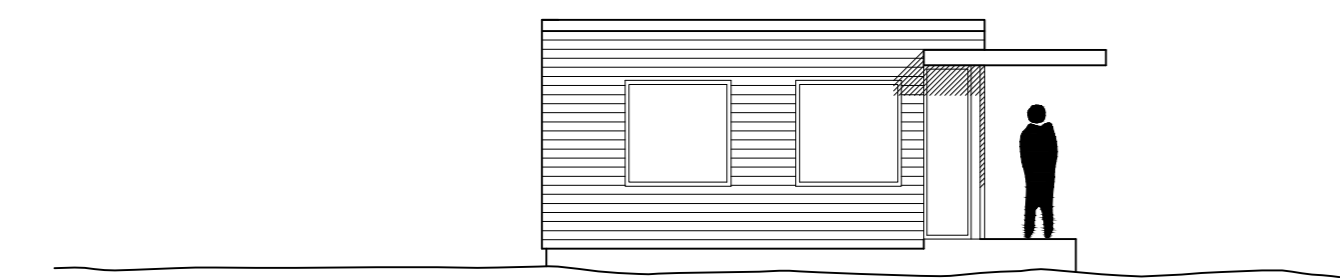

vesturhlíð

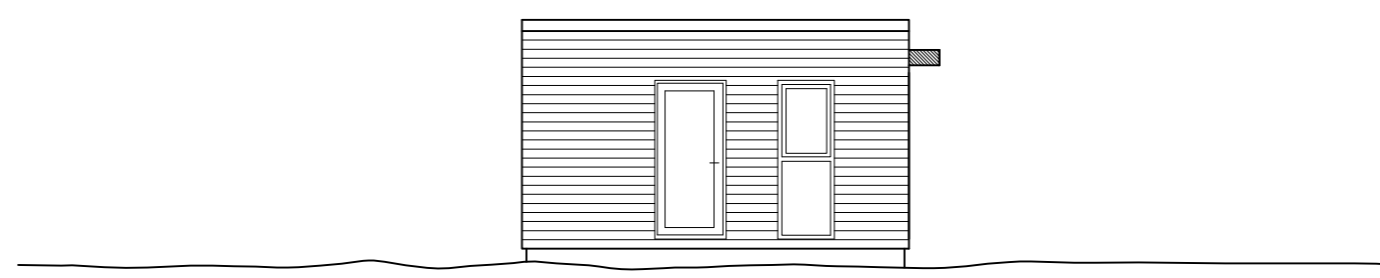

norðurhlíð

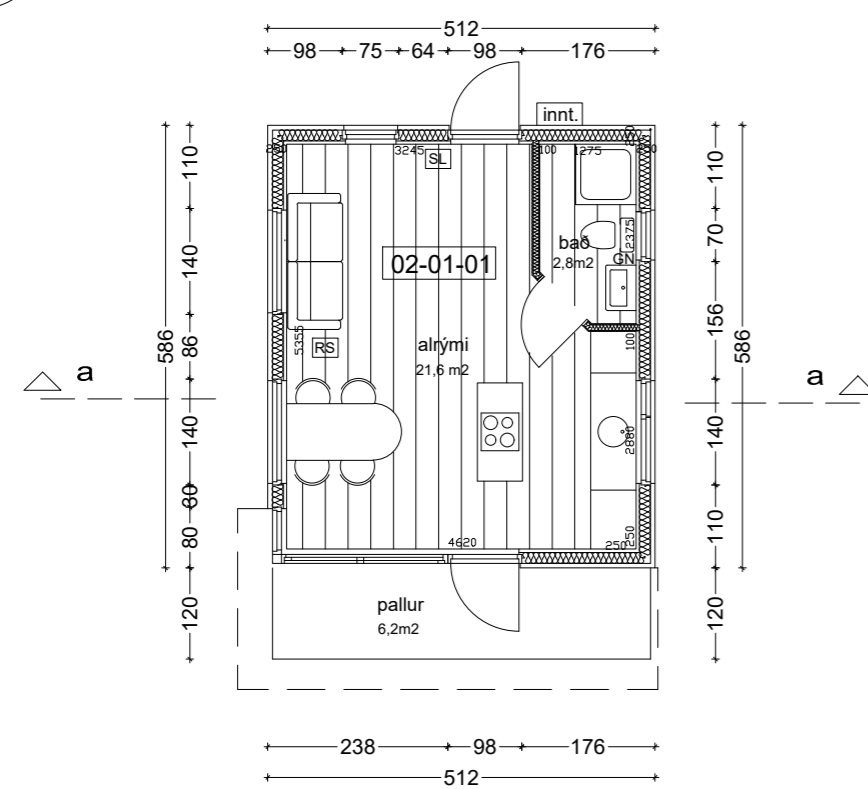
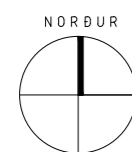

grunnmynd

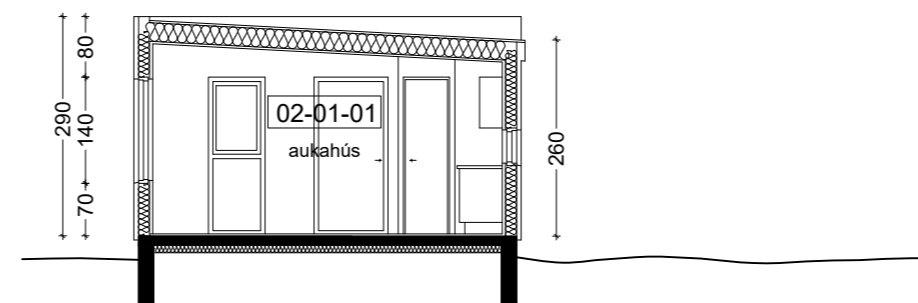

sneiðing a-a

Byggingarlýsing

Lóð
 Heiti: Háholt 11, Biskupstungum
 Landnúmer: 187874
 Matshluti 02
 Greinitala: 3730-01-3730 0110

Undirstöður og gólfplata
 Húsið er reist á steypum sökkli. Botnplata er steyp á fyllingu. Einangrun 150mm. Gólfklæðning er parkett. U-gildi gólfs er 0,22 w/m²C. Pallur er steypur.

Útveggir
 Útveggir eru 45x145mm timburgrind, einangraðir með 145 mm steinullareinangrun. Ytra byrði er loftuð lárétt báruð stálklæðning. Innan á veggjum er rakavarnarlag og gipsplötur á grind. U-gildi timburútveggja er 0,25 w/m²C. Gluggar eru úr timbri. Tvöfalt gler er í gluggum. U-gildi glugga er 1,3 w/m²C.

Þak
 Þaksperrur eru 45x245mm c/c 600mm. Milli þaksperra er 220 mm þakull með vindvörn. Neðan á einangrun er rakavarnarlag PAM-gildi >500. Loft er klætt gífsplötum á raflagnagrind. Ofan á einangrun er 25 mm loftbil með útloftun, 25 mm klæðning, þakdúkur og ofan á dúkinn kemur torf. U-gildi þaks er 0,15 w/m²C

Lagnir og upphitun
 Frárennislagnir skolps (salerni, eldhúsvaskur) tengjast rotþró. Aðrar frárennislagnir (þakvatn og grávatn) fara í grjótpúkk. Upphitun er með hitaveitu. Hitakerfi er gólfhiti.

Brunavarnir og öryggi
 Koma skal fyrir reykskynjara og handslökkvitæki (ABC duft 6 kg) í húsinu. Sjúkrakassi skal vera í húsinu. Útlíjós er við inngang.

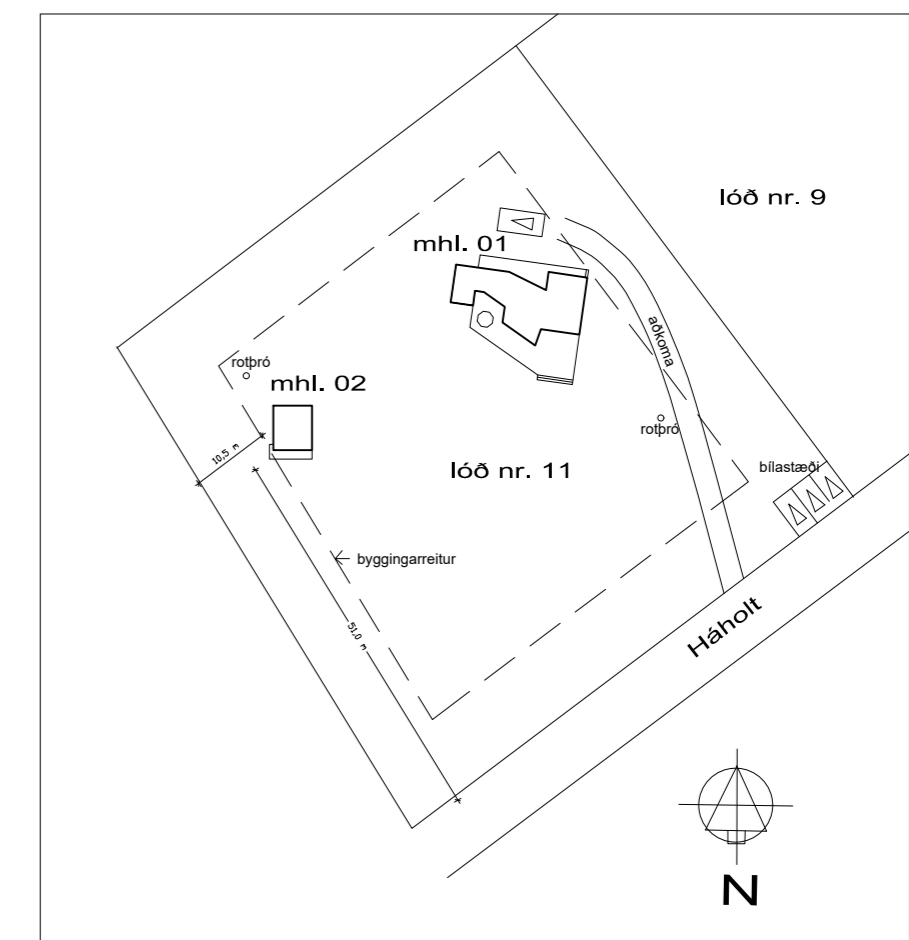

Afstöðumynd 1:1000