

# Frístundabyggð í Hálsaskógi, Skorradal

## I. áfangi, Refsholt

### Deiliskipulag

**Staðhættir**  
Skipulagssvæðið er í landi Hálsa í Skorradal. Jörðin Hálsar er norðan Andaklísar. Að austan er jörðin Grund í Skorradalshreppi. Að vestan er jörðin Sýðstu-Fossar og að norðan jörðin Hestur báðar í Andaklíshreppi. Í áfangi skipulagssvæðisins sem kallast Refsholt er um 4 ha. að flatarmáli og er stöðsett 6 svonefndum Grafarnél, sem er klapparholt í 95–100 m hæð yfir sjávarmáli og liggur um 600 m fyrir norðan við þjóðveg nr. 508 Skorradalssveg og 650 m fyrir vestan þjóðveg nr. 50 Borgarfjarðarbraut þar sem hann liggur yfir Hestháls.

**Landslag**  
Landið er klapparás sem hefur stefnuna ca. NA–SV. Ásinn er vaxinn birki/kljári. Stutt er 6 fast. Berginnur er grógrífi. Jörðlagshöll er í suð–austur. Útsýni er frá austri til vesturs yfir Skorradalssvötn og efri hluta Andaklísar að Skarðshelli (958m) og Skessuhorni (963m). Í norð–vestri er Hestfjall (226m) og Hestháls í norðri.

**Þjónustia**  
Um það bil 17 km. eru í Borgarnes, þar sem ölla þjónustua er að finna s.s. verslun, banka, pósthús og heilsugæslustöð. Þar er einnig sýslumáður og lögregla. Sundlaugar eru m.a. við Efri Hreppi, Kleppjónsreyki og í Borgarnesi. Á svæðskipulagi er gert ráð fyrir þjónustumistöð 6 svæðinu.

**Kortagrunnur**  
Hæðarflatur og upprétt loftmynd (1998) er frá lagraf ht. Veglína þjóðvegur 508 er frá Vegagerð ríkisins.

**Hönnun**  
Skipulagið er unnið af Ingólfi Steinari Morgelissyni, byggingateknifræðingi 070252–3099 í maí 2002

DEILISKIPULAG ÞETTA SEM AUGLÝST HEFUR VERIÐ SKV. 25. GR. SKIPULAGS- OG BYGGINGARLAGA NR. 73/1997 VAR SAMÞYKKT AF SVEITARSTJÓRN SKORRADALSHREPPS

PANN .....  
.....

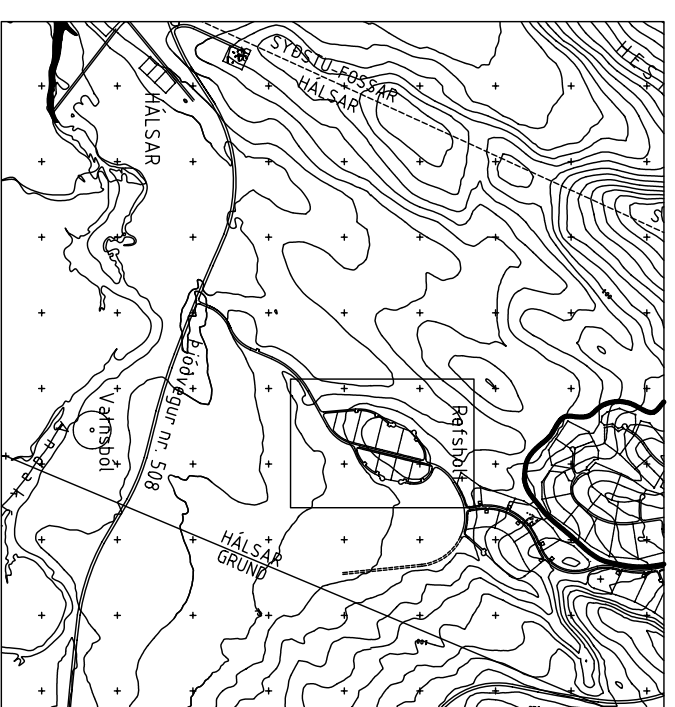

### Skipulagsskiðmálar

**Landnotkun**  
Landnotkun í fyrsta áfangi er frístundabyggð. Lóðir verða leigðar út til 20 ára. Ekki er gert ráð fyrir someiginlegu útivistarsvæði í þessum áfangi, en í framhaldinu verða skipulagð sérstök svæði til útivistar s.s. gærfélagur, íþróttasvæði og samkomusvæði, auk fleiri svæða fyrir frístundabyggð.

**Götur, stígar og bílastæði**  
Allar götur innan svæðisins sem merktar eru á skipulagsupprátt eru malargötur. Húsaögður eru 4 m breiðar en safngata er 5 m breið. Ekki er gert ráð fyrir heimreiðum umfram það sem merkt er á skipulagsupprátt, eða að þær nái lengra en að lóðarmörkum. Bílastæði skulu vera þrjú við hverja lóð. Stöðsetning bílastæða er sýnd á skipulagsupprátti. Bílastæði skulu vera sem minnst áberandi og umgirt gróðri. Almennir göngustígar eru merktir á skipulagsupprátti. Stígar innan lóða frá bílastæðum að húsi mega vera malarbornir eða timburklæddir. Hæð lóðingar við göngustíga skal ekki vera hærri en 120 cm. Malartekja verður frá namu í Fossamelum í landi Sýðstu-Fossa.

**Gróður og girðingar**  
Leyflílegt er að gróðursetja þann gróður sem er náttúrulegur á svæðinu. Borttæ eða asplir eru ekki leyfðar. Heildarsvæðið verður girt af með fjárheldri girðingu. Ekki verða leyfðar girðingar eða önnur áberandi afmörkun á lóðarmörkum.

**Umgengi og dýrshöld**  
Öll meðferð elds er stranglega bönnuð nema á sérhönnuðum tækjum til þeirra nota s.s. dítgrillum. Öll meðferð skotvopna er djúrníll í landi Hálsa. Ekki er leyflílegt að hafa hundaketti eða önnur gældýr laus innan lóða eða annars staðar á svæðinu.

**Rafmagn og hitaveita**  
Ef rafmagn er tekið í hús greiðist allur kostnaður af lóðarhafa. Á rafloðn skal vera lekastreumstrofi og hitubrofi. Að öðru leyti vísað í reglur RAÁK. Vindmillur verða ekki leyfðar. Fyrirhugað er að hitaveita tengist svæðinu. Tenging við hitaveitua verður á kostnaði lóðarhafa. Örlukynding og örlutankar eru bannaðir vegna mengunahrættu.

**Neysluvatn**  
Kalt neysluvatn verður tekið úr núverandi vatnshölli sem er ofar í landinu og vatnsloðn lögð af landeiganda að lóðarmörkum hverrar lóðar. Stökkvatn er hægt að taka bæði úr Skorradalssvötni og úr Andaklísa.

**Sorp og frétrennsli**  
Skorradalshreppur mun sjá um sorphirðu gegn sorphreinsunargjaldi. Lóðarhatar skulu sjálfir sjá um að koma sorpi sínu í gám. Stöðsetning gáms fyrir heimilisSORP er við tengiveg að hverfi um 200 m frá þjóðvegi. Við hvert hús skal vera rotþrö af viðurkenndri gerð. Stöðsetning og frágöngur rotþröa er háður samþykki heilbrigðisráðgjafa.

### Byggingarskiðmálar

**Húsgæðir**  
Leyflílegt verður að byggja eitt hús allt að 120 m<sup>2</sup> að grunnflæti. Því til viðbótar er leyflílegt að byggja allt að 10 m<sup>2</sup> geymslu sem tengist húsi eða verönd. Húsin skulu vera lögreglíst á einni hæð, með risþaki og mæni eftir miðri húsbreidd. Miða skal við að veggþéð langvegja sé 190 cm (hömark 230 cm). Þakholli skal vera 1:2. Mænistefna allra húsaanna skal vera 40 gróður í austur frá norðri. Hús skal stöðsetja innan uppgefnis byggingarreits og hvergi nær lóðarmörkum en 10 metra. Á skipulagsupprátti eru sýndir byggingarreitir og demigerð stöðsetning húss innan þeirra.

**Byggingarefni og lítir**  
Húsin skulu að öllu leyti byggð í samræmi við kröfur byggingarreglu-gerðar. Aðalefni húsa skal vera timbur og helst með steypum sökkli. Útveggir skulu vera klæddir að utan með timburklæðingu. Þak- og veggflétir húsa skulu vera í náttúrulegum dökkum litum þannig að þeir falli sem best að umhverfinu.

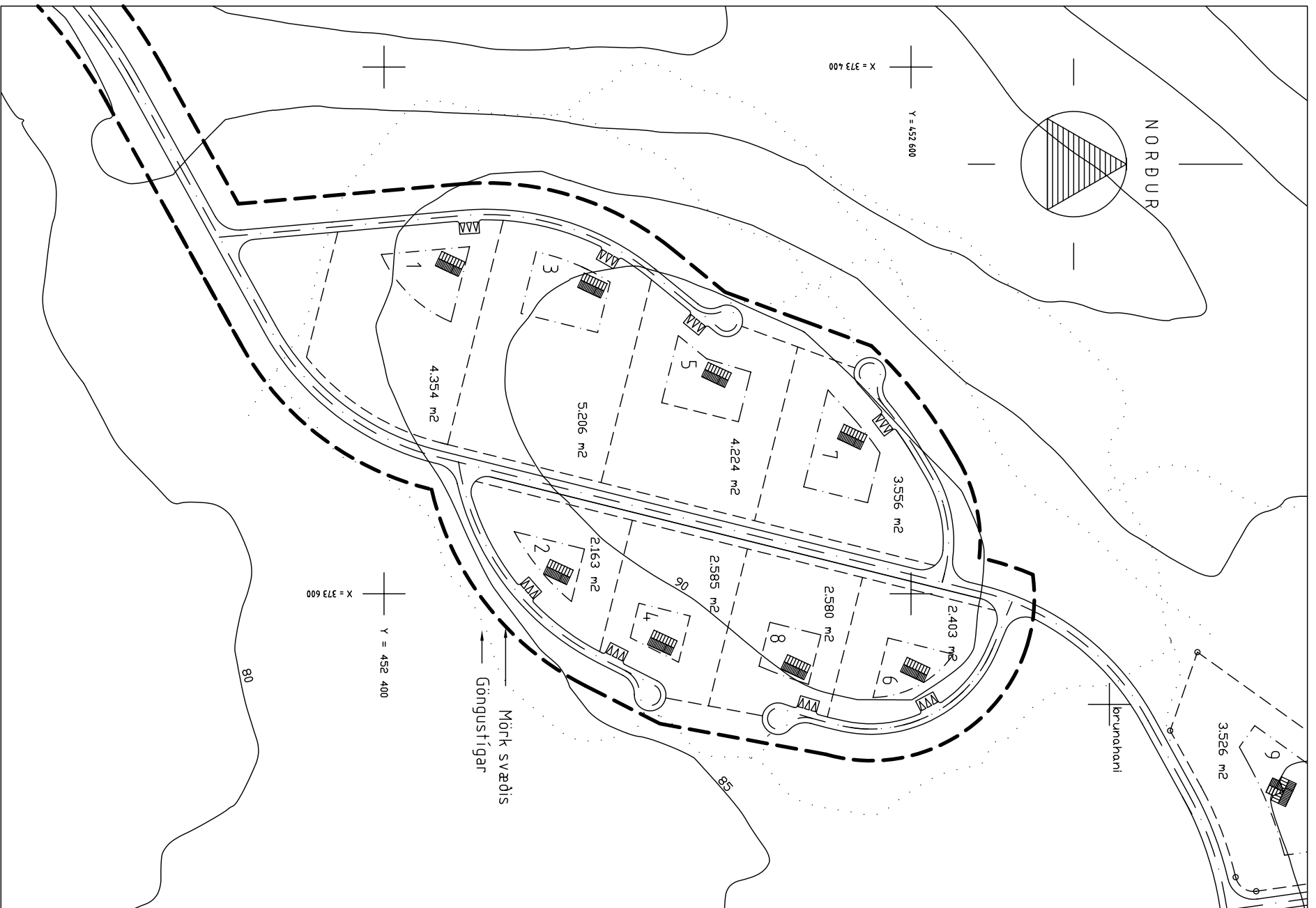

DEILISKIPULAGSUPPRÁTTUR 1:2000

YFIRLITSMYND 1:20.000