

Frístundabyggð í Hálsaskógi, Skorradal

II. áfangi, Refsás

Deiliskipulag

Staðhættir

Skipulagssvæðið er í landi Hálsa í Skorradal. Jörðin Hálsar er norðan Andaklísar. Að austan er jörðin Grund í Skorradalsh. Að vestan er jörðin Sýðstu-Fossar og að norðan jörðin Hestur báðar í Borgarfjarðarsveit. Íl, áfangi skipulagssvæðisins sem kallað Refsás er um 6 ha. að flatarmáli og er stöðsett á klárriðxnu klappaholti í 85–105 m hæð yfir sjávarmáli og liggur um 900 m fyrir norðan við þjóðveg nr. 508 Skorradalsveg og 300 m fyrir vestan Þjóðveg nr. 50 Borgarfjarðarbrúar þar sem hann liggur yfir Hestháls.

Landlag

Landið er klapparás sem hefur stefnuna ca. NA-SV. Ásinn er vaxinn birkiþjörri. Stutt er á fast. Bergunmur er grógrífi. Jörðlagshöll er í suð-austur. Útsýni er frá austri til vesturs yfir Skorradalsvatn og efri hluta Andaklísar að Skarðshéði (958m) og Skessuhorni (963m). Í norð-vestri er Hestfjall (226m) og Hestháls í norðri.

Þjónustio

Um það bil 17 km. eru í Borgarnes, þar sem alla þjónustu er að finna s.s. verslun, banka, pósthús og heilsugæslustöð. Þar er einnig sýslumróður og lögregla. Sundlaugar eru m.a. við Efri Hreppi, Kleppjónsreyki og í Borgarnesi. Á svæðiskipulagi er gert ráð fyrir þjónustuníbústöð á svæðinu.

Kortagrunnur

Hæðarflatur og upprétt loftmynd (1998) er frá lagraf ht. Veggrina þjóðvegur 508 er frá Vegagerð ríkisins.

Höfnun

Skipulagið er unnið af Ingólfi Steinari Morgelissyni, byggingateknifræðingi 070252–3099 í maí 2003

DEILISKIPULAG

DEILISKIPULAG ÞETTA SEM AUGLÝST HEFUR VERIÐ SKV. 25. GR. SKIPULAGS- OG BYGGINGARLAGA NR. 73/1997 VAR SAMÞYKKT AF SVEITARSTJÓRN SKORRADALSHREPPS

PANN

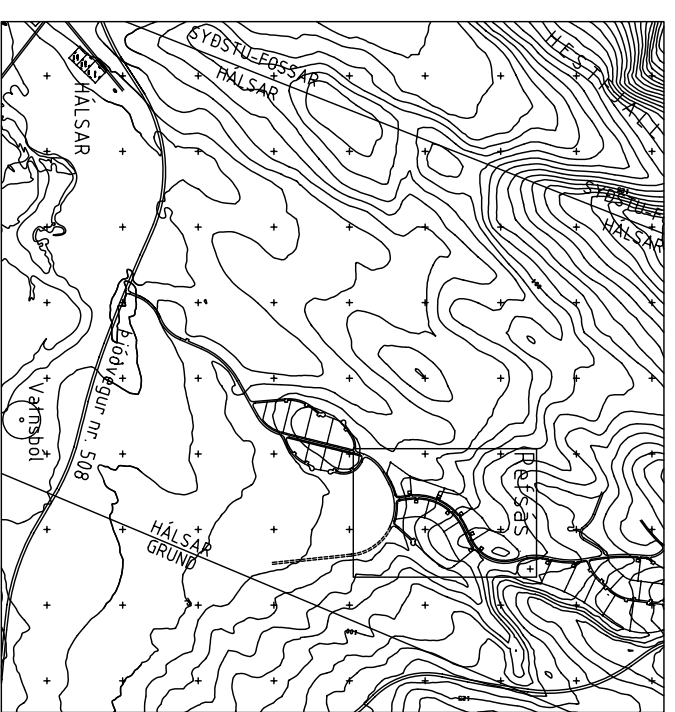

Skipulagsskilindlar

Landnotkun

Landnotkun í öðrum áfangi er frístundabyggð. Lóðir verða leigðar út til 20 ára. Ekki er gert ráð fyrir someiginlegu dítvístorsvæði í þessum áfangi, en í framhaldinu verða skipulagð sérstök svæði til dítvístar s.s. golfvöllur, íþróttasvæði og somkomusvæði, auk fleiri svæða fyrir frístundabyggð.

Götur, stígar og bílastæði

Allar götur innan svæðisins sem merktar eru á skipulagsupprátt eru malarögður. Húsaögður eru 4 m breiðar en safnögður eru 5 m breiðar. Ekki er gert ráð fyrir heimreiðum umfram það sem merkt er á skipulagsupprátt, eða að þær nái lengra en að lóðarmörkum. Bílastæði skulu vera þrjú við hverja lóð. Stöðsetning bílastæða er sýnd á skipulagsupprátt. Bílastæði skulu vera sem minnst áberandi og umgirt gróðri. Almennir göngustígar eru merktir á skipulagsupprátt. Stígar innan lóða frá bílastæðum að húsi mega vera malarbornir eða timburkræddir. Hæð línngar við göngustíga skal ekki vera hærra en 120 cm. Malartekja verður úr námu í Fossamelum í landi Sýðstu-Fossar.

Gróður og gróðingur

Leyflílegt er að gróðurstetja þann gróður sem er náttúrulegur á svæðinu s.s. birki og víði. Bartré og aspír eru ekki leyfðar. Heildarsvæðið verður girt af með fjárheldri gróðingu. Ekki verða leyfðar gróðingar eða önnur áberandi afmörkun á lóðarmörkum.

Umgengni og dýrhold

Öll meðferð elds er stranglega bönnuð nema á sérhönnuðum tækjum til þeirra nota s.s. dítgillum. Öll meðferð skotvopna er dheimil í landi Hálsa. Ekki er leyflílegt að hafa hundakætti eða önnur gældýr laus innan lóða eða annars staðar á svæðinu.

Rafmagn og hitaveita

Ef rafmagn er tekið í húsi greiðist allur kostnaður af lóðarhafa. A rafliðgn skal vera lekastramsrafi og hituþrofi. Að öðru leiti vírasat í reglur RARÍK. Vindmillur verða ekki leyfðar.

Fyrirhugað er að hitaveita tengist svæðinu. Tenging við hitaveitu verður á kostnað lóðarhafa. Öflukynding og öflutanokar eru bannaðir vegna mengunahrættu.

Neysluvatn

Kalt neysluvatn og stökkvatn verður tekið úr borholu við Andaklísá og deilt í vatnstank ofar í landinu. Vatnsiðgn er lögð af landeiganda að lóðarmörkum hverrar lóðar.

Sorp og frétrennsli

Skorradalshreppur mun sjá um sorphirðu gegn sorphreinsunargjaldi. Lóðarhatar skulu sjálfir sjá um að koma sorpi sínu í gám. Stöðsetning gáms fyrir heimilisSORP er við tengiveg að hverfi um 200 m frá þjóðvegi. Við hvert hus skal vera rolpbré af vörumerkndri gerð. Stöðsetning og frögöngur rolpbró er háður samþykki heilbrigðisáulittra.

Byggingarskilindlar

Húsgærðir

Leyflílegt verður að byggja eitt hus á hverri lóð allt að 120 m² að grunnflæti (undantekning er lóð nr. 10 þar sem leyflílegt verður að byggja tvö hus). Því til viðbótar er leyflílegt að byggja allt að 10 m² geymslu sem tengist húsi eða vernd. Húsin skulu vera á einni hæð, með risþaki t.d. T-bústakli. Miða skal við að veggheð langvegga sé ekki hærra en 250 cm. Þakhoill skal vera á bilinu 1:2 til 1:3. Hús skal stöðsettja innan uppgefins byggingarreitis og hvergi nær lóðarmörkum en 10 metra. Á skipulagsupprátt eru sýndir byggingarreitir og demigerð stöðsetning og stefna húss innan þeirra.

Byggingarefni og íllir

Húsin skulu að öllu leyti byggð í samræmi við kröfur byggingarreglu-gerðar. Aðalefni húsa skal vera timbur og helst með stöppum sökklit. Útvegir skulu vera klæddir að utan með timburklæðingu. Þak- og veggfléir húsa skulu vera í náttúrulegum dökkum litum þannig að þeir falli sem best að umhverfinu.