

# Frístundabyggð í Hálsaskógi, Skorradal

## IV. áfangi, Refsholt 30-66

### Deiliskipulag

Staðhættir  
Skipulagssvæðið er í landi Hálsa í Skorradal. Jörðin Hálsar er norðan Andaklissar. Að austan er jörðin Grund í Skorradalshri. Að vestan er jörðin Sýðstu–Fosser og að norðan jörðin Hestur báðar í Borgarbyggð. IV. áfangi skipulagssvæðisins er 6 kjarnvöxnum klapparholtum í 90–135 m hæð yfir sjávarmáli; og liggur um 1.200 m fyrir norðan þjóðveg nr. 508 Skorradalaveg og 500 m fyrir vestan þjóðveg nr. 520 Dragaveg þar sem hann liggur yfir Hesthöls. Stærð átangsins er um 26,6 ha. að flatarmáli þar af eru gótur og opin svæði um 10,5 ha.

Landslag  
Landið eru klapparösar. Ásarnir eru vaxnir birkljörri. Stutt er á fasti. Berggrunnur er grágrýti. Jörðingahöll er í suð–austur. Útsýni er frá austri til vesturs yfir neðri hluta Skorradalis og efri hluta Andaklissar að Skarðsneði (958m) og Skessuhorni (963m). Í norð–vestri er Hestfjall (226m) og Hesthöls í norðri.

Þjónusta  
Um þoo bíll 17 km. eru í Borgarness, þar sem alla þjónusta er að finna s.s. verslun, banka, pósthús og heilsugæslustöð. Þar er einnig sýslumönur og lögregla. Sundlaugar eru m.a. við Efri Heppu, Kleppþjónsreyki og í Borgarnessi. A svæðaskipulagi er gert ráð fyrir þjónustumistöð á svæðinu.

Kortlagunnnur  
Hæðarflinnur og upprétt loftmynd (1998) er frá Ísgröf hf. Veglína þjóðvegur 508 er frá Vegageðri ríkisins.

Hönnun  
Skipulagið er unnið af Ingólfi Steinari Morgelssyni, byggingateknifræðingi 070252–3099 í maí 2006

DEILISKIPULAG ÞETTA SEM AUGLÝST HEFUR VERIÐ SKV. 25. GR. SKIPULAGS– OG BYGGINGARLAGA NR. 73/1997 VAR SAMÞYKKT AF SVEITARSTJÓRN SKORRADALSHREPPS

PANN .....  
.....

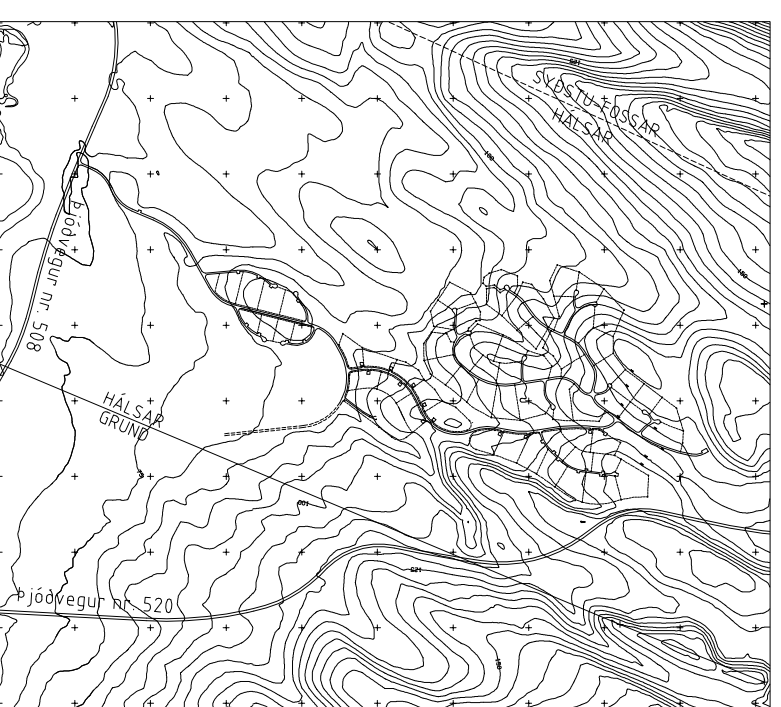

YFIRLITSMYND 1 : 20.000

### Skipulagsskilmálar

Landnotkun  
Landnotkun í þjóða átanga er frístundabyggð. Lóðir verða leigðar út til 25 ára, eða seðlar. Sameiginlegt samkomusvæði, leiksvæði og útivistarsvæði fyrir öll hvernfin eru í þessum átanga, en í frambildinu verða skipulagið frekari svæði til útivistar s.s. gólfvöllur og íþróttasvæði, auk fleiri svæða fyrir frístundabyggð.

Gótur, stígar og bílastæði  
Allar gótur innan svæðisins sem merktar eru á skipulagsupprátt eru molargótur. Húsagótur eru 4 m breðar en söfnagótur eru 5 m breðar. Ekki er gert ráð fyrir heimleiðum umfram það sem merkt er á skipulagsupprátt, eða að þær nái lengra en að lóðarmörkum. Bílastæði skulu vera þrjú við hverja lóð. Bílastæði skulu vera sem minnst áberandi og umgirt gróðri. Almennir göngustígar eru merktir á skipulagsupprátt. Stígar innan lóða frá bílastæðum að húsi mega vera molarbornir eða timburklæddir. Hæð ísningar við göngustíga skali ekki vera hærri en 120 cm.

Gróður og gróðringar  
Leyfilegt er að gróðursetja þann gróður sem er náttúrulegur á svæðinu s.s. birki og víði. Bartré og asprir eru ekki leyfðar. Heildarsvæði verður girt af með fjrhneldri gíróngu. Ekki verða leyfðar gróðingur eða önnur áberandi almörkun á lóðarmörkum.

Umgengni og dýrahald  
Öll meðferð eids er stranglega bönnuð nema á sérhannaðum tækjum til þeirra nota s.s. dítigrillum. Öll meðferð skotvopna er óheimil í landi Hálsa. Ekki er leyfilegt að hafa hunda ketti eða önnur gæludyr laus innan lóða eða annars stóðar á svæðinu.

Rafmagn og hitaveita  
Ef rafmagn er tekið í húsi greiðist allur kostnaður af lóðarhafa. Á ratiðgan skali vera lokastrumstrofi og höfuðrofi. Að öðru leiti vísað í reglur RARík. Vindmillur verða ekki leyfðar. Hitaveita tengist svæðinu. Tenging við hitaveitu verður á kostnað lóðarhafa. Öflukynding og öflutankar eru bannaðir vegna mengunarhættu.

Neysluvatn  
Kalt neysluvatn og slökkuvatn verður tekið úr borholu við Andaklissu og dælt í vahnstank ofar í landinu. Vahnstagn er lögð af landeiganda að lóðarmörkum hvannar lóðar.  
Stöðsetning brunahona er merkt á skipulagsupprátt.

Sorp og fráfrennsli  
Skorradalshreppur mun sjá um sorphritu gegn sorphreinsunargjaldi. Lóðarhatar skulu sjálfir sjá um að koma sorpi sínu í gám. Stöðsetning gáms fyrir heimilisorp er við tengiveg að hverfi um 200 m frá þjóðvegi. Við hvert hús skali vera roþbró af viðurkenndri gerð. Stöðsetning og frögungur roþbróa er háður samþykki heilbrigðisfulltrúa.

### Byggingarskilmálar

Húsgæðir  
Leyfilegt verður að byggja eitt hús á hverri lóð allt að 150 m<sup>2</sup> að Leyfilegt er að byggja eitt hús á hverri lóð allt að 15 m<sup>2</sup> gestanúfs grunnhleiti. Því til viðbótar er leyfilegt að byggja allt að 15 m<sup>2</sup> gestanúfs sem tengist húsi eða vernd. Geymsla a.m.k. 4 m<sup>2</sup> skali vera í aðalnúsi. Húsin skulu vera á einni hæð. Miða skali við að veggshæð langveggja sé ekki hærri en 250 cm. Þakholli má vera allt að 1:2. Mesta hæð á manni skali ekki vera meiri en 480 cm. Hús skali stöðsetja innan uppgerfis byggingarreits og hvergi nær lóðarmörkum en 10 metra. Á skipulagsupp–drætti eru sýndir byggingarreitir og demingero stöðsetning og stefna húss innan þeirra. Hús skulu stefna á Skessuhorn.

Byggingarreini og litir  
Húsin skulu að öllu leyti byggð í samræmi við kröfur byggingarreglu–gerðar. Aðalerni húsa skali vera timbur og hest með stöngum sökkli. Útveggir skulu vera klæddir að utan að mestu með timburklæðingum. Þak– og veggbletir hús skulu vera í náttúrulegum dökku litum þannig að þeir falli sem best að umhverfinu. fasklegt er að þak séklætt torfi.

DEILISKIPULAGSUPPRÁTTUR 1 : 3.000

