

Suðvestur horn

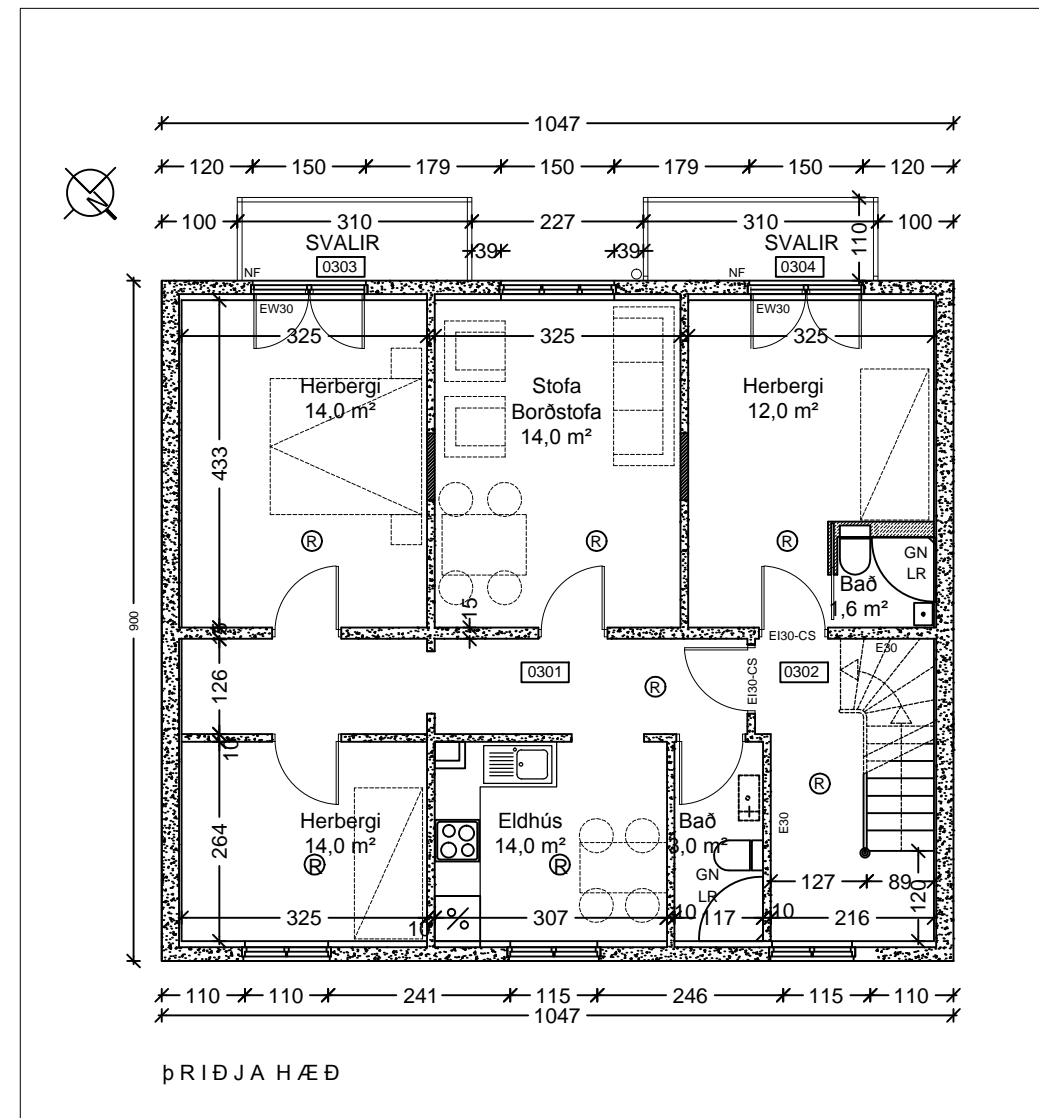
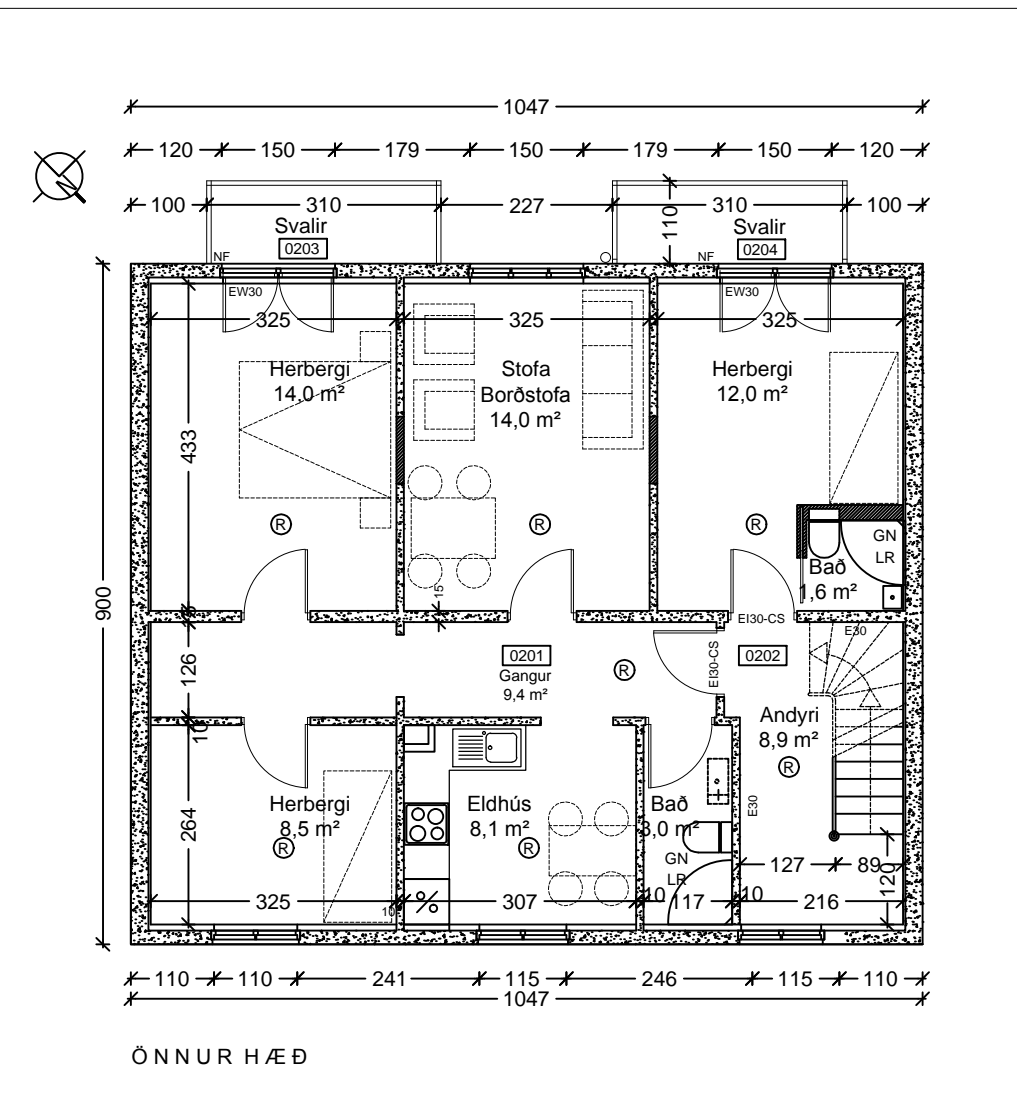
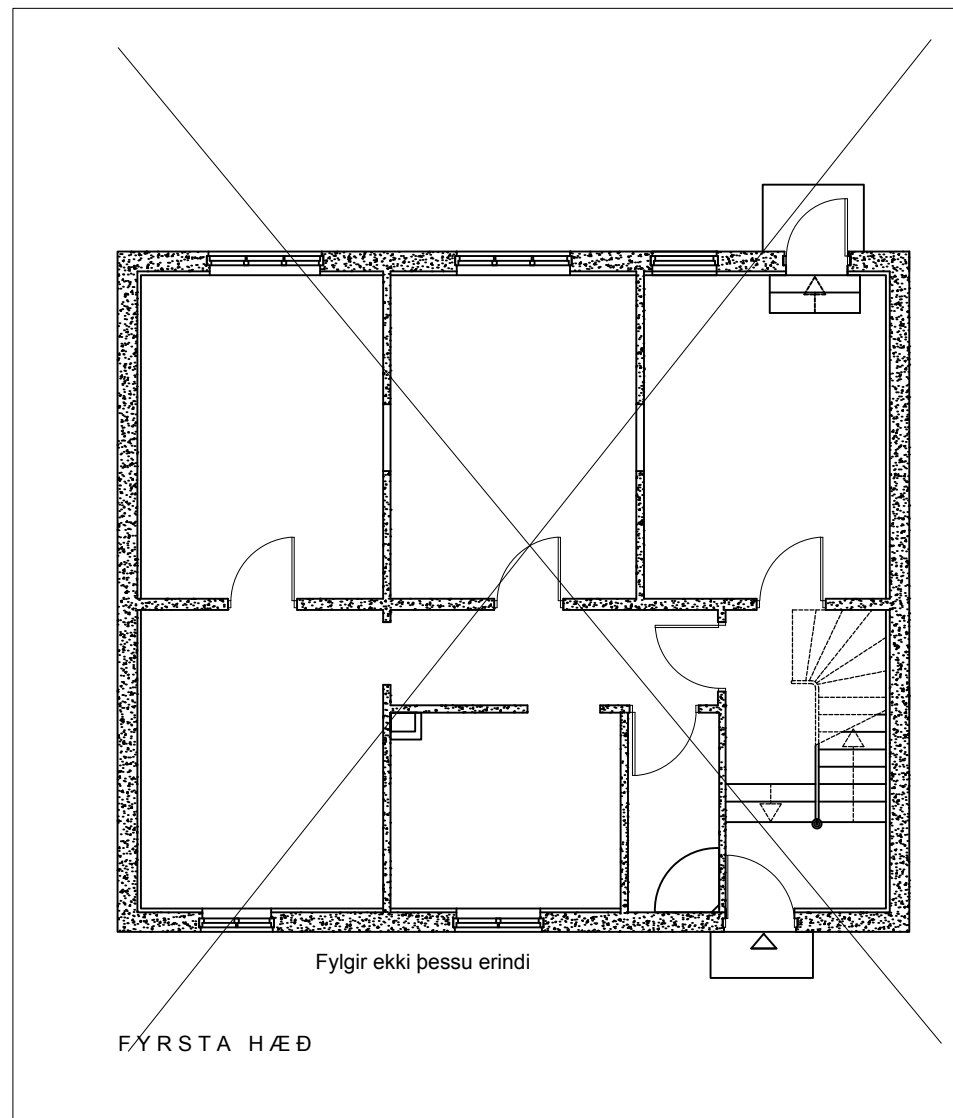

BYGGINGARLÝSING

HVERFISGATA 100 b. / Landnúmer 101583

Um er að ræða staðsteypt fjölbýlishús á þremur hæðum. Húsið er byggt 1927 og kennt við Jóhann Tryggva Björnsson.

Breytingar nú eru nýjar svalir á bygginguna og teikningar sýna einnig innra skipulag á hæðum, sem hefur breyst með árunum.

Svalir eru stálsvalir og með eldþolnum botni, sjá nánar burðarvirkisteikningu nr. 201.

Brunamótstaða svala sé R60 A2-s1, d0, sem uppfyllir viðmiðunarreglur í gr. 9.9.4 í byggingarreglugerð 112/2012.

Gler í hurðum út á svalir sé EW30



Norðurhlíð frá Hverfisgötu



Suðurhlíð

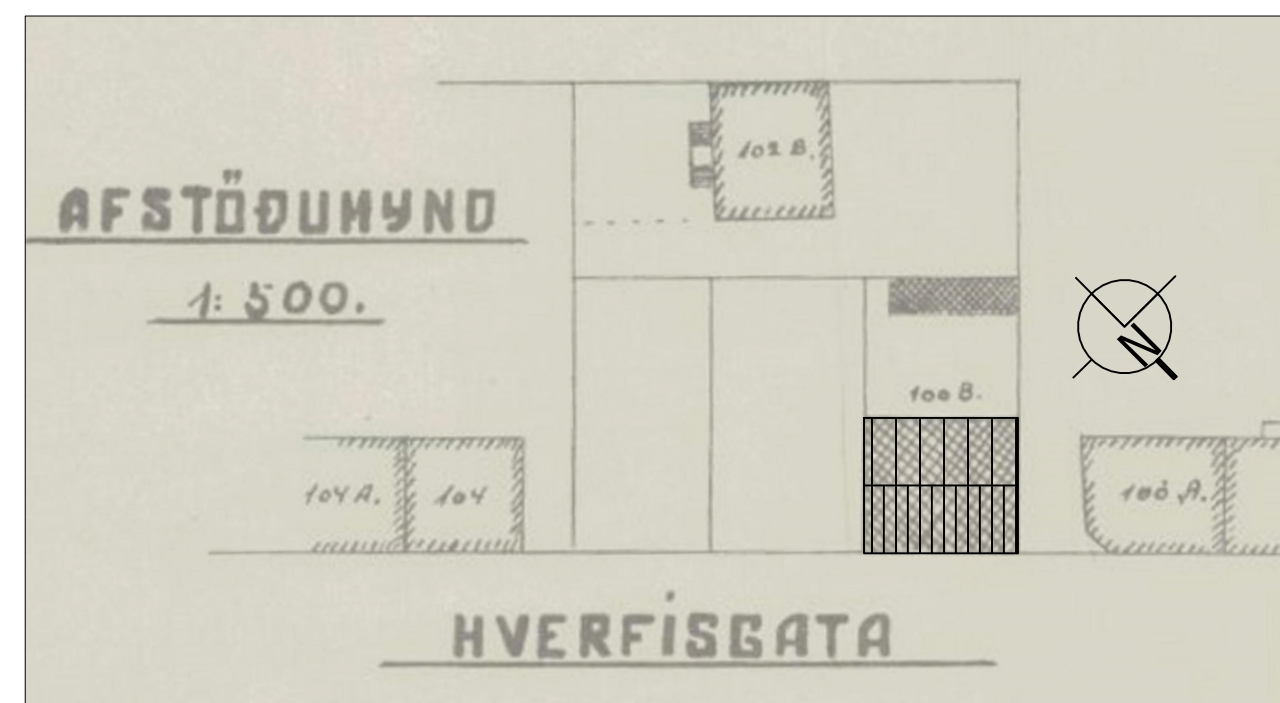

hagtækni tækniþjónusta
 Refsholti 7, Skorradal
 sími 861 7252

VERK
 Hverfisgata 100b, Reykjavík
 VERK NR. 348

TEIKNING
 Afstöðumynd 1/500. Útlit og snið 1/100
 Svalir og innra skipulag
 TEIKN. NR. 101

DAGS. 03.10.2016 BREYTT
 TEIKNAD. Inngólfur Margeirsson 070252-3099
 SAMP.