

UNDIRSTÖÐUR DEILI M.K. 1/20

SNID A-A
útvægur sökkla

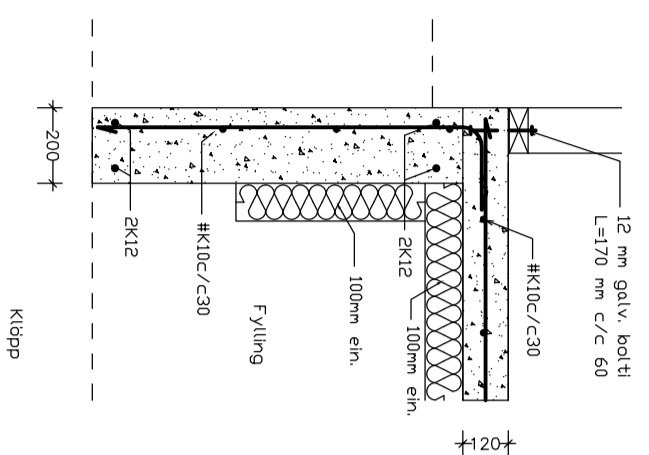

SNID B-B
ofnagryfja

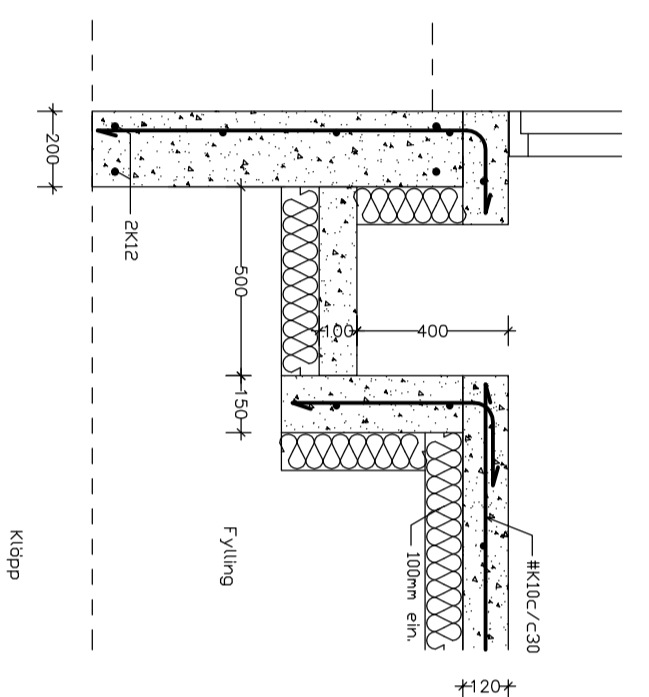

SNID C-C
millisökkla

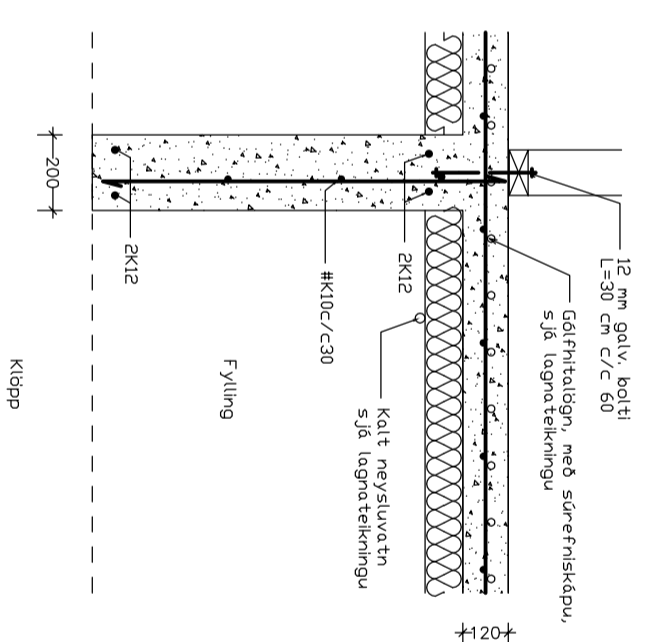

SNID D-D
súlur undir palli

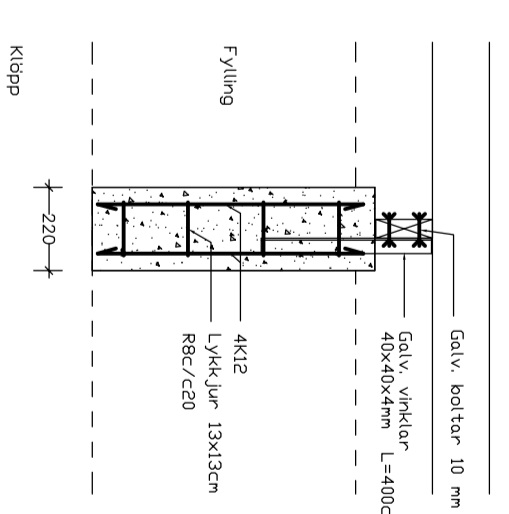

SKÝRINGAR

Grafá skal fyrir sökkulum niður á klöpp. Allt lífrænt efni skal fjarlægð úr grunni. Fyllingarefni innan í og umhverfis sökkla skal vera frosfritt efni og þjappað í mest 300 mm lögum og þleyt.

Fyllingarefni og þjöppun skal uppfylla kröfur IST 15.

Álagsgörsendur: Mesta reiknað álag frá sökklum er 0,06 MN/m².

Járngrind botnplötu og sökkla sé K10c/c30. Efst og neðst í sökkla komi 2K12

Steypugeði C-25

Allar festinga skulu vera heitgávanhúðaðar.



tækniþjónusta

Reisnolti 7, Skorradal

Sími 861 7252

VERK NR. 320

VERK NR. 202

Sumarhúsið

Undirstöður Deili 1/20

15. ágúst 2011

Ingólfur Magnússon 070252-3099

SAHM