

ÞVERSNIÐ M.K. 1/100

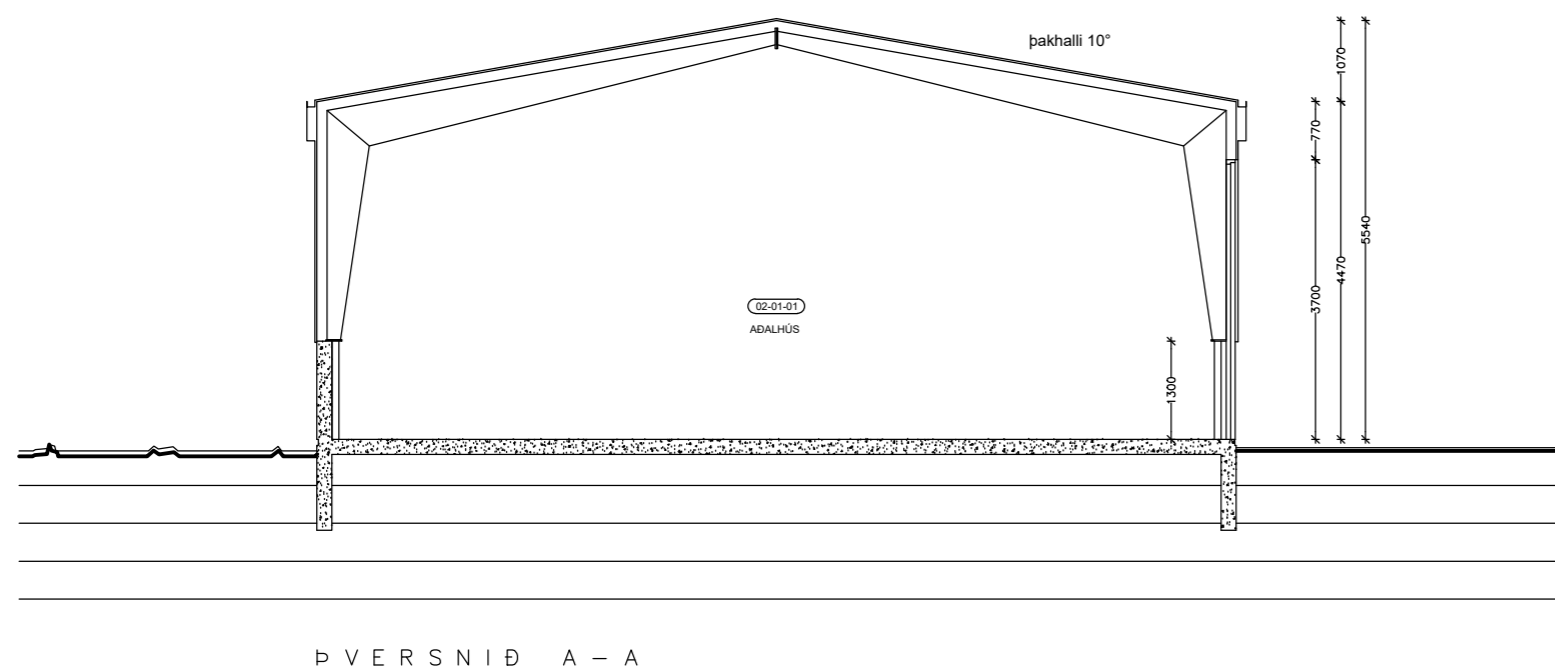

ÞVERSNIÐ A - A

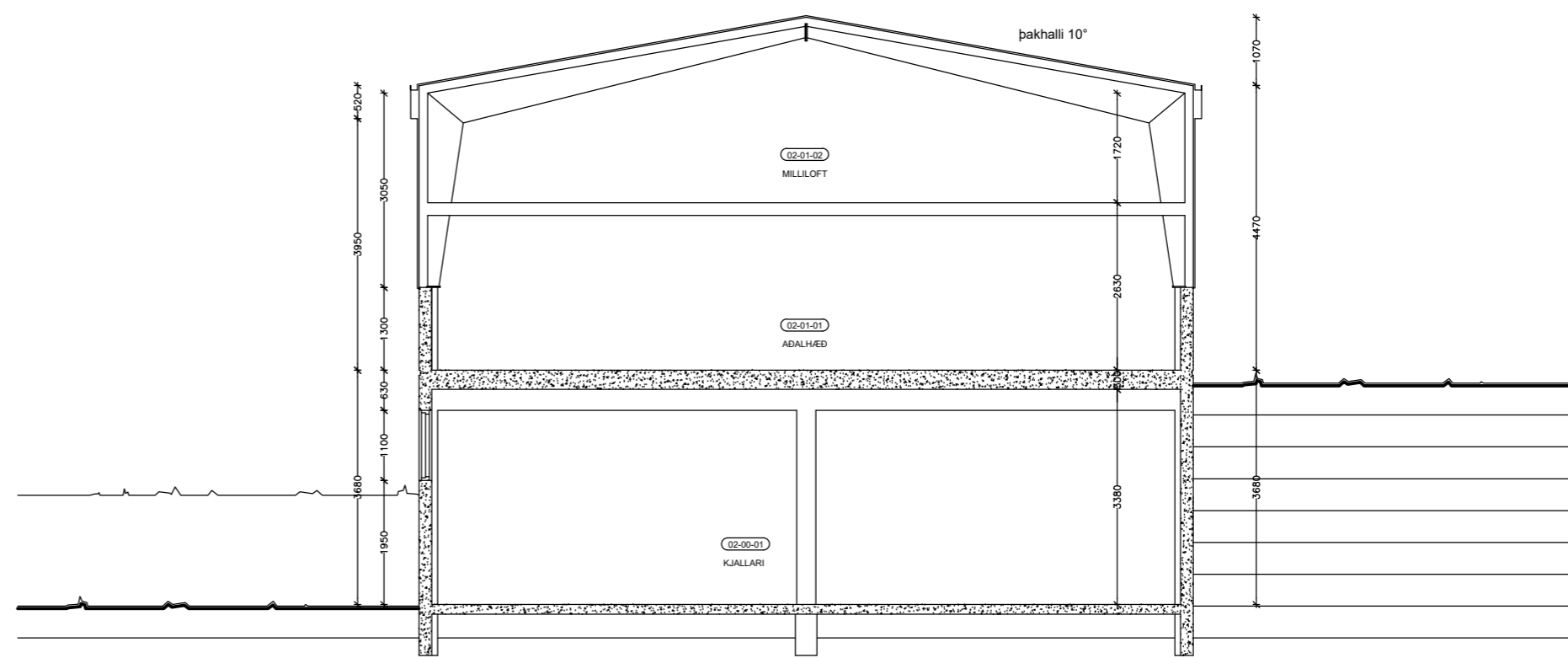

ÞVERSNIÐ B - B

Skráningartafla: Vogaland 5, Djúpvogi					Skrásetjari: Ingólfur Margeirsson												
Landnúmer: 159257					Kennitala: 070252-3099												
Matshlutanúmer: 02					Útgáfa: 4.01k Dags: 31.10.2019												
Uppskipting og lýsing					Stærðir												
D0	D1	D2	D3	D4	D5	D5M	D6	D7	D8	D9	D10a	D10b	D11	D12	D16	D17	
Lokun	Rými hæð-röð	Notkun texti	Höfuð-flokkun	Eignar-hald	Botnflötur m²	Milliflötur m²	Stigar m²	Op m²	Brúttóflötur m²	Brúttóflötur sh < 1,8	Salarhæð min	Salarhæð max	Brúttó rúmmál m³	Nettóflötur m²	Birt flatarmál m²	Reiknitala skiptarúmmáls	Skiptarúmmál m³
		Matshluti			668,4	44,8	0,0	0,0	713,2	0,0			3.163,8	678,9	713,2		3.138,747
		Botn											95,7				
	00	Kjallari			189,7	0,0	0,0	0,0	189,7	0,0			672,2	178,6	189,7		
A	0001	Kjallari	N	0101	189,7				189,7		3,16	3,68	672,2	178,6	189,7	3,54	632,244
	01	Hæð			478,7	44,8	0,0	0,0	523,5	0,0			2.395,9	500,3	523,5		
A	0101	Adalhæð	N	0101	478,7	44,8			523,5		4,47	5,54	2.395,9	500,3	523,5	5,01	2.506,503
Athugasemdir																	
Sameignir sumra																	
Eignarhald																	
	Eignar-hald	Notkun texti	Birt flatarmál m²	Skiptarúmmál Sereign m³	Sereign og sameign m³												
	0101	Adalhæð	713,2	3.138,747	3.138,747												
		Alls	713,2	3.138,747	3.138,747												

Byggingarlýsing

L6ð.
 Heiti: Vogaland 5, Djúpvogi
 Landnúmer: 159257, Greinitala: 7617-04-94850050, Fasteignarnr.: F217-9451
 Lóðarstærð: 2.320 m2

Húsgerð.
 Stálgrindarhús frá Vélsmiðjunni H6ðni h.f. með millilofti og steypum kjallara að hluta.
 Húsið var reist árið 1980 sem veiðafarageymsla fyrir Vog h.f.

Stærðir.
 Birt flatarmál húss: 713,2 m2
 Nettóflatarmál húss: 678,9 m2
 Rúmmál húss: 3.068,1 m3
 Ummál húss: 103,1 m
 Flatarmál útveggja brúttó: 676,9 m2
 Flatarmál glugga og hurða: 50,8 m2
 Flatarmál þakhjúps: 486,2 m2

Burðarvirki, útveggir og þak.
 Undirstöður og botnplötur eru steypar. Veggir kjallara og plata yfir kjallara er steypd á steypum bitum og súlum. Burðarvirki aðalhæðar eru stárammar.
 Grindur útveggja eru timburlektur. Einangrun grindar er 6" steinull. Innri klæðning útveggja er garðastál. Útan á grind er klætt með rakapólum plötum, pappa og garðastál. Gluggar eru úr timbr. Tvöfalt gler er í gluggum.
 Þakhall er 10°. Burðarvirki eru stárammar með 3,9 m millibill. Ofan á stáirömmum eru timburlektur klæddar rakapólum plötum og þakpappa. Ysta klæðning þaks er garðastál.

hagtækni tækniþjónusta Refsholti 7, Skorradal sími 861 7252

VERK Vogaland 5, Djúpvogi VERK NR. 371

TEKNING Reyndarteikning Þversnið, skráningartafla og byggingarlýsing TEKNI NR. 106

DAGS. BREYTT TEIKNAD. SAMP. 31. október 2019 Ingólfur Margeirsson 070252-3099